인벤 사전예약 Pick 소개서

INVEN

당신이 꿈꾸는 세상 인벤

INVEN

2022

Korea No.1 Game Media Platform, INVEN이 함께 하겠습니다.

INDEX

Chapter

1. 인벤 사전예약 Pick 03

2. 인벤 Pick 사전예약 상품 종류 07

3. 인벤 Pick 사전예약 게재 지면 14

4. Contact us 23

인벤 사전예약 Pick
소개서

Chapter 01

인벤 사전예약 Pick

인벤 사전예약 Pick 소개

기존 사전예약과 차이점

인벤 사전예약 Pick의 강점

인벤 사전예약 Pick PC 메인

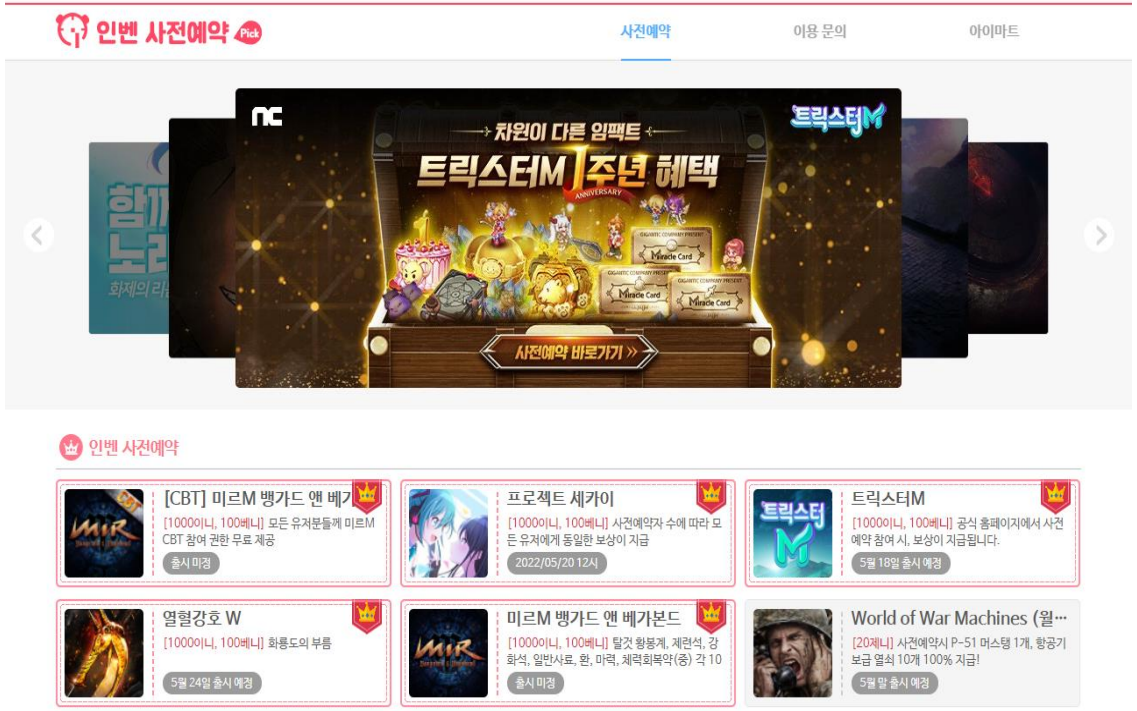

인벤 사전예약 Pick Mobile 메인

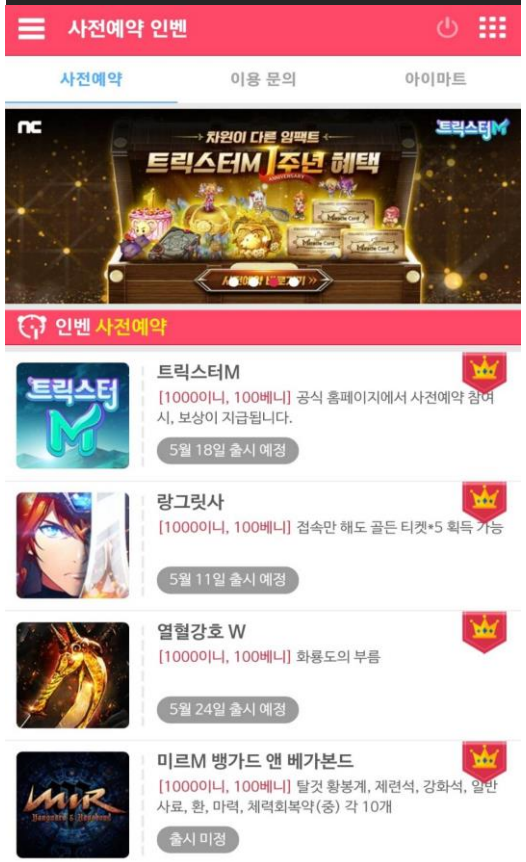

인벤 사전예약 Pick은 인벤에서 새롭게 선보이는 쉽고 간편한 **무료** 웹 사전예약입니다.

인벤 기존 사전예약

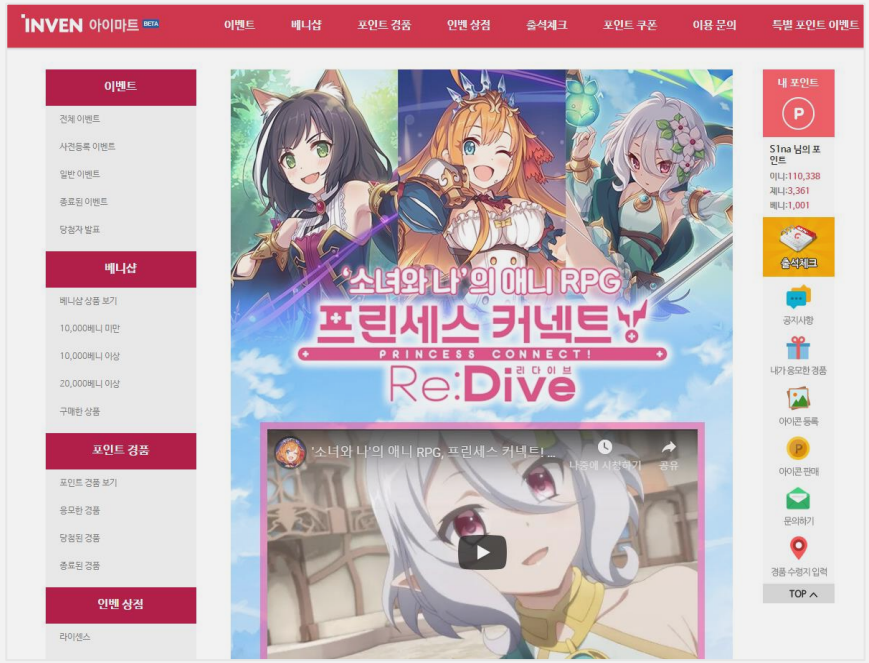

인벤 기존 사전예약

- 광고주가 인벤에 PSD파일 및 여러가지 소재를 전달하면 인벤에서 제작하여 2~3일 소요
- 광고 2천만원 이상 집행 시 무료 진행
- 매일 오전마다 모객 수 리포트 전달

NEW

인벤 사전예약 Pick

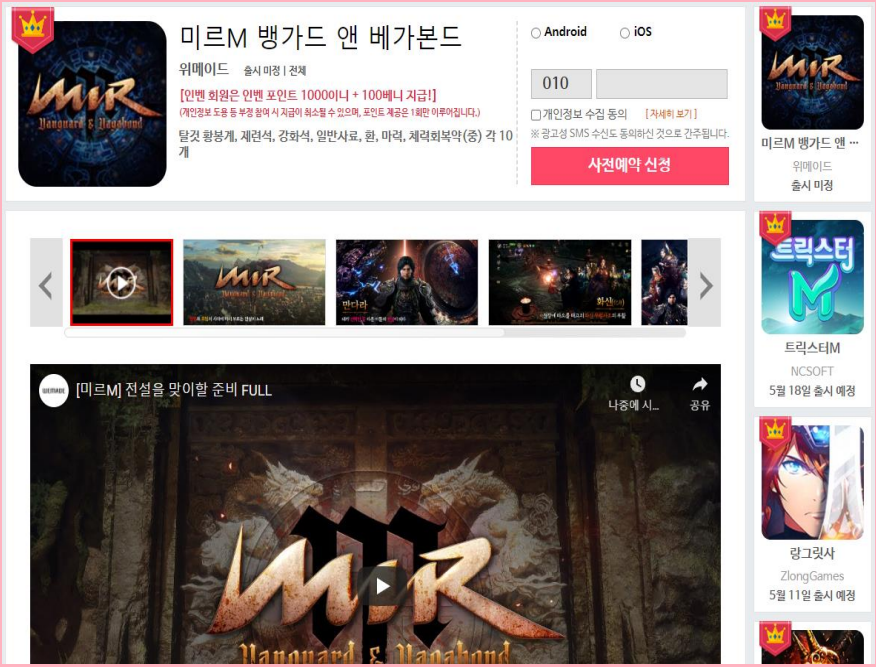

인벤 사전예약 Pick

- 광고주가 직접 이미지 소재를 등록하여 **하루만에 라이브**
- **무료**로 사전예약 진행
- 모객 수 **리포트 실시간 열람** 가능

하나!

사전예약 무료 진행

인벤 사전예약을 무료로 진행하여
게임 주목도 집중

두-울!

모객 페이지 실시간 리포트

실시간으로 쌓이는 모객 수 리포트를
광고주가 직접 확인

세-엣!

인벤 전용 포인트 지급

사전예약 모객 시 인벤 전용 포인트를
지급하여 모객 수 증대

넷!

빠른 사전예약 라이브

광고주가 직접 소재를 등록하여
담당자 승인 시 하루만에 라이브 가능

인벤 사전예약 Pick
소개서

Chapter 02

인벤 사전예약 Pick 상품 종류

사전예약 상품 종류

무료 사전예약

한정 쿠폰 사전예약

사전예약 전용 상품

광고+사전예약 상품

인벤에 무료로 사전예약을 진행하고 싶어!

무료 사전예약

* 사전예약 LMS 발송은 필수이며, 1건당 40원(vat포함)입니다.

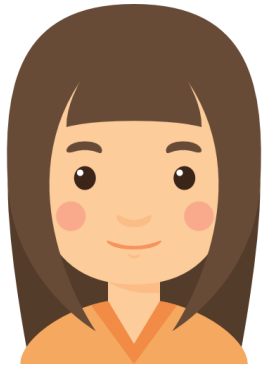

예산은 없지만 인벤 유저들을 위해 특별한 한정 보상을 지급할 수 있어!

한정 쿠폰 사전예약

* 인벤에 타매체보다 월등한 사전예약 보상을 지급할 경우 진행 가능합니다.

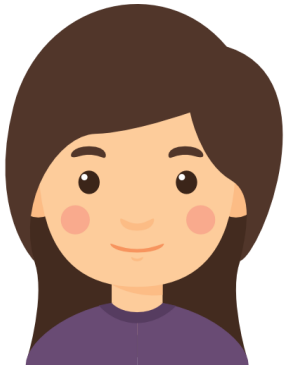

더 많은 인벤 유저들에게 우리 게임을 효과적으로 알리고 싶어!

유료 사전예약

* 사전예약 전용 상품 or 광고 진행 시 사전예약 무료 진행으로 나눠집니다.

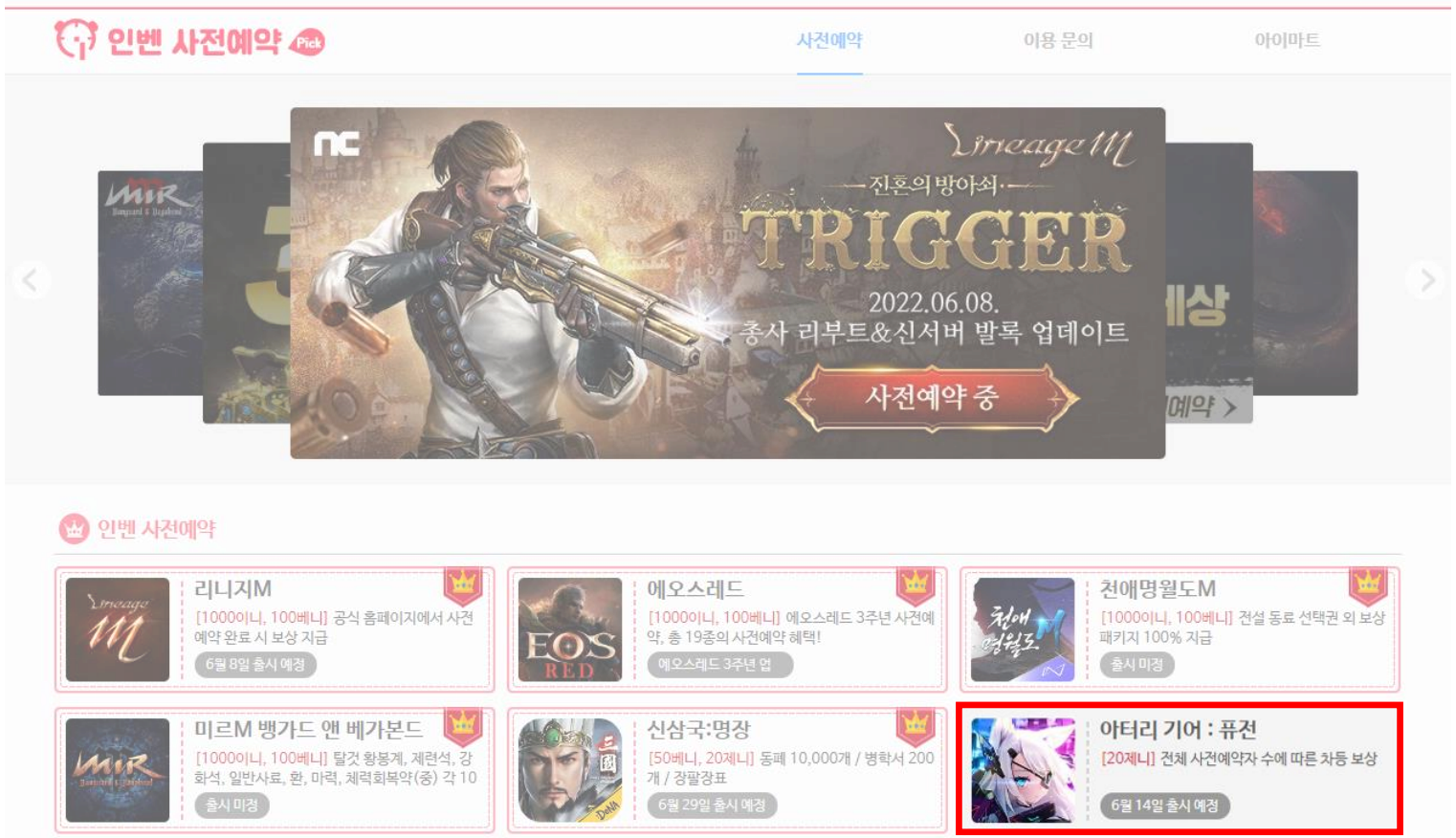

- 무료로 진행 가능
- 사전예약 메인페이지 리스트에 노출 및 20 제니(인벤 포인트) 지원

(단, **LMS 발송은 필수 발송**이며, 실비 적용되어 1건 당 40원이 부과됩니다.)

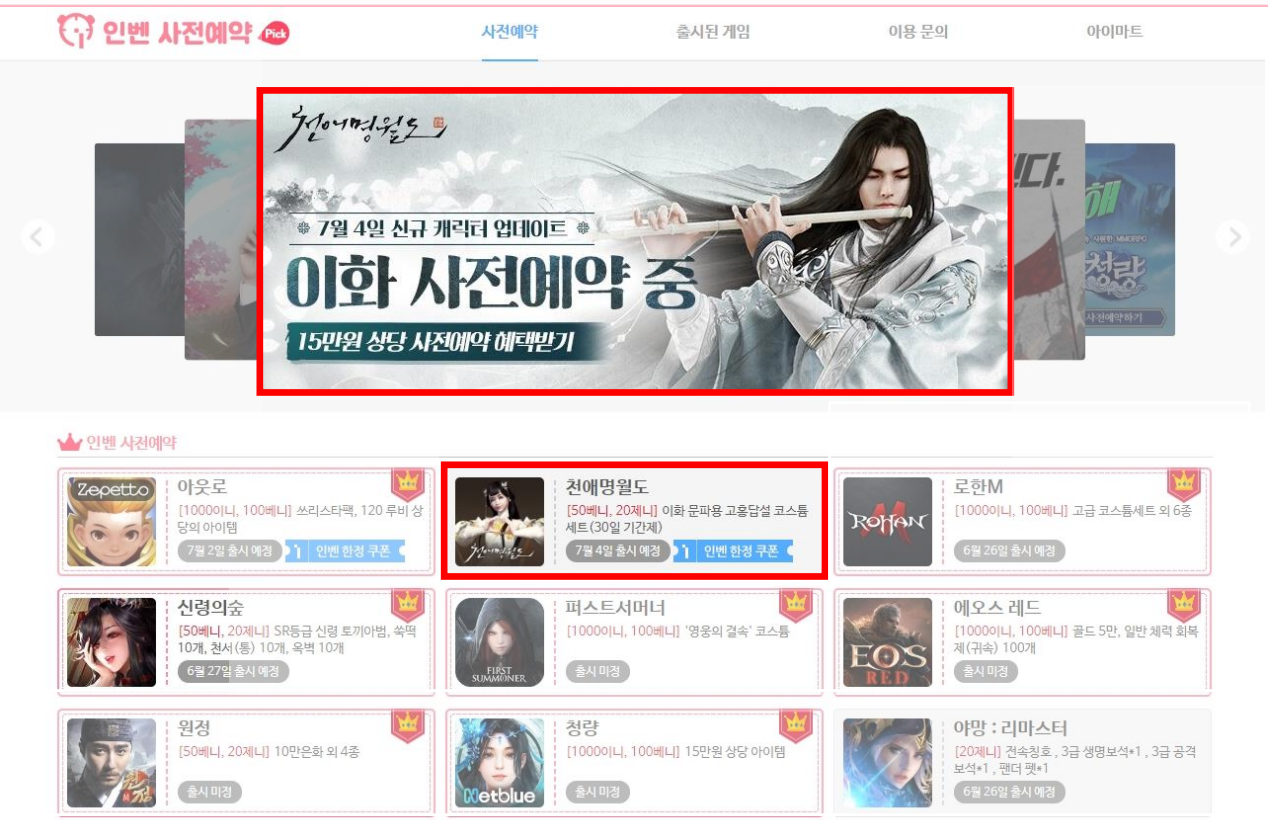

- 인벤 한정 프리미엄 쿠폰을 지급할 시 진행 가능한 사전예약
- 메인 페이지 핫이슈 배너 노출 및 리스트에 한정 쿠폰 아이콘 노출
- 인벤 포인트 지급

  (단, 무료 진행의 경우 **LMS 발송은 필수 발송**이며, 실비 적용되어 1건 당 40원이 부과됩니다.)

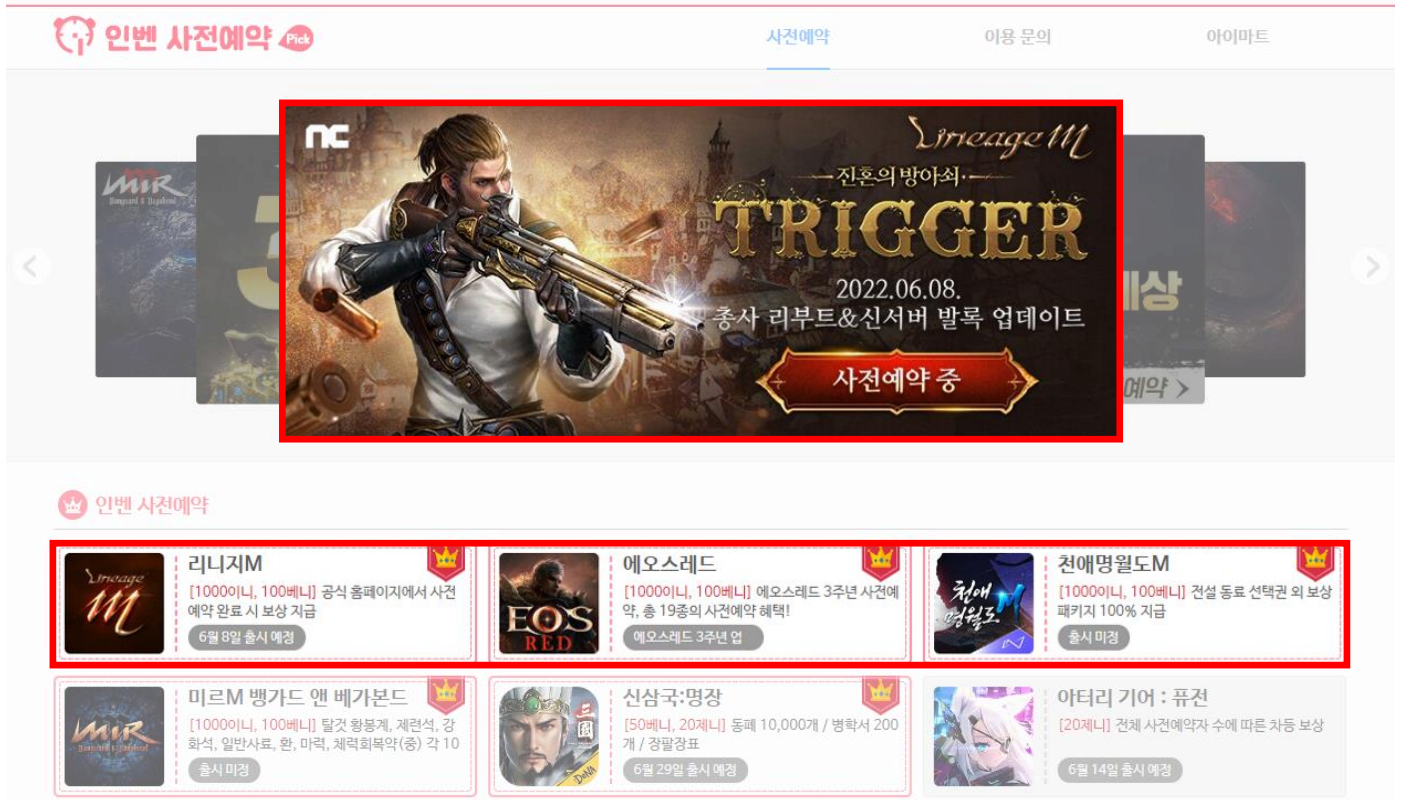

- 사전예약 메인 핫이슈 노출 및 리스트에 **선 노출** 및 **특별 아이콘** 노출
- 인벤 사이트 내 배너 추가 노출
- 인벤 베니 포인트(상위 포인트) 지원
- LMS 발송 무료 지원
- 사전예약 전용 상품+플래티넘/골드/실버 사전예약 포함

~~300만원~~ 사전예약 상품

SALE

200만원 사전예약 상품

★할인 금액 제공

- ✓ 인벤 포인트 리워드 (50베니, 20제니)
- ✓ 아이마트 사전예약 리스트 노출
- ✓ 출시된 게임 노출
- ✓ 추천 게임 노출
- ✓ LMS 1회 무료 발송
- ✓ **인벤 주요 사이트 노출**
- ✓ **사전예약 메인 핫이슈 제공**

골드 사전예약과 동일 상품 집행

~~500만원~~ 사전예약 상품

SALE

300만원 사전예약 상품

★할인 금액 제공

- ✓ 인벤 포인트 리워드 (100베니 ,1000이니)
- ✓ 아이마트 사전예약 리스트 노출
- ✓ 출시된 게임 노출
- ✓ 추천 게임 노출
- ✓ LMS 1회 무료 발송
- ✓ **인벤 주요 사이트 노출**
- ✓ **사전예약 메인 핫이슈 제공**
- ✓ **인벤 하우스 배너 제공 (리포트 제공 x)**

플래티넘 사전예약과 동일 상품 집행

유료 사전예약 상품은 **광고 진행 없이 별도로 집행 가능**하며,
광고 + 사전예약 상품은 ad@inven.co.kr로 문의 바랍니다.

무료 사전예약

Free

① 인벤 포인트 리워드 (20제니)

② LMS 1회 유료 **필수** 발송
1건당 40원(vat 포함)

실버 사전예약

광고 **500만원 ~ 1,000만원** 미만
진행 시 제공

① 인벤 포인트 리워드 (10베니, 10제니)

② 아이마트 사전예약 리스트 노출

③ 출시된 게임 노출

④ 추천 게임 노출

⑤ LMS 1회 무료 발송

골드 사전예약

광고 **1,000만원** 이상
진행 시 제공

① 인벤 포인트 리워드 (50 베니, 20 제니)

② 아이마트 사전예약 리스트 노출

③ 출시된 게임 노출

④ 추천 게임 노출

⑤ LMS 1회 무료 발송

⑥ **인벤 주요 사이트 노출**

⑦ **사전예약 메인 핫이슈 제공**

300만원 상당의 사전예약 단독 패키지와 동일 상품 지원

플래티넘 사전예약

광고 **2,000만원** 이상
진행 시 제공

① 인벤 포인트 리워드(100 베니 , 1000 이니)

② 아이마트 사전예약 리스트 노출

③ 출시된 게임 노출

④ 추천 게임 노출

⑤ LMS 1회 무료 발송

⑥ **인벤 주요 사이트 노출**

⑦ **사전예약 메인 핫이슈 제공**

⑧ **인벤 하우스 광고 제공(리포트 제공x)**

500만원 상당의 사전예약 단독 패키지와 동일 상품 지원

광고 진행 시 **사전예약이 서비스**로 제공되며,
광고 금액에 따라 추가되는 사전예약 배너 영역이 다릅니다.

인벤 사전예약 Pick
소개서

Chapter 02

인벤 Pick 사전예약 게재 지면

사전예약 메인

사전예약 리스트

추천 게임 노출

아이마트

포인트몰, 모바일 인벤

인벤 사이트 노출

인벤 하우스 배너 노출

출시된 게임

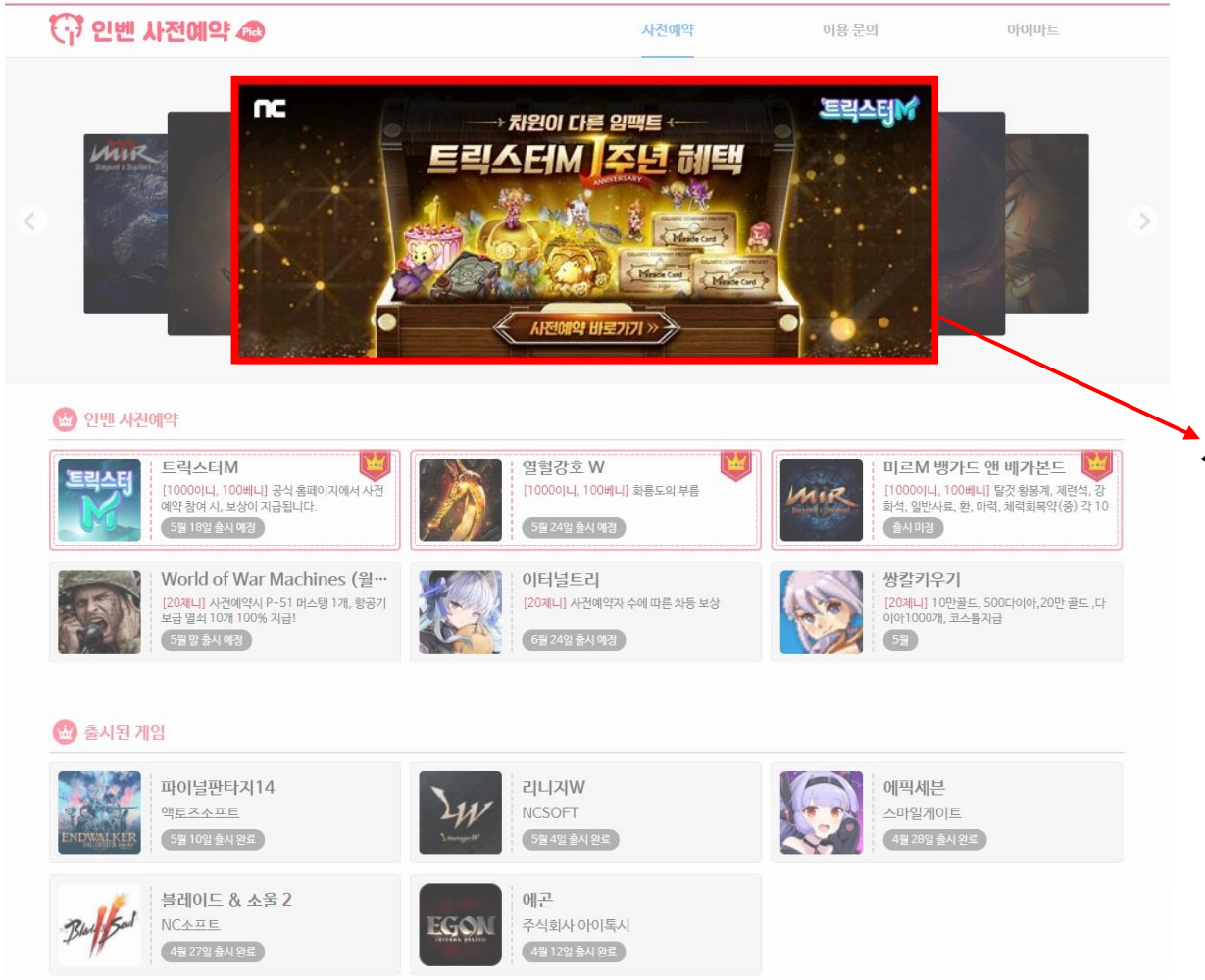
인벤 사전예약 Pick
사전예약
이용 문의
아이마트
차원이 다른 임팩트
트릭스터M 1주년 혜택
사전예약 바로가기
인벤 사전예약
트릭스터M
[1000이니, 100베니] 공식 홈페이지에서 사전 예약 참여 시, 보상이 지급됩니다.
5월 18일 출시 예정
열혈강호 W
[1000이니, 100베니] 화룡도의 부름
5월 24일 출시 예정
미르M 뱅가드 앤 베가본드
[1000이니, 100베니] 탈것 황룡계, 제련석, 강화석, 일반사료, 환, 마력, 체력회복약(중) 각 10
출시 미정
World of War Machines (월…
[20제니] 사전예약시 P-51 머스탱 1개, 항공기 보급 열쇠 10개 100% 지급!
5월 말 출시 예정
이터널트리
[20제니] 사전예약자 수에 따른 차등 보상
6월 24일 출시 예정
쌍칼키우기
[20제니] 10만골드, 500다이아,20만 골드 ,다이아1000개, 코스튬지급
5월
출시된 게임
파이널판타지14
액토즈소프트
5월 10일 출시 완료
리니지W
NCSOFT
5월 4일 출시 완료
에픽세븐
스마일게이트
4월 28일 출시 완료
블레이드 & 소울 2
NC소프트
4월 27일 출시 완료
에곤
주식회사 아이톡시
4월 12일 출시 완료

사전예약 핫이슈 배너

유료+한정 쿠폰 사전예약
테두리 및 특별 아이콘 노출
한정 쿠폰 아이콘 표기

한정 쿠폰 사전예약
한정 쿠폰 아이콘 표기

유료 사전예약
테두리 및 특별 아이콘 노출

무료 사전예약
메인페이지 리스트 노출

<추천 게임 노출 PC 버전>

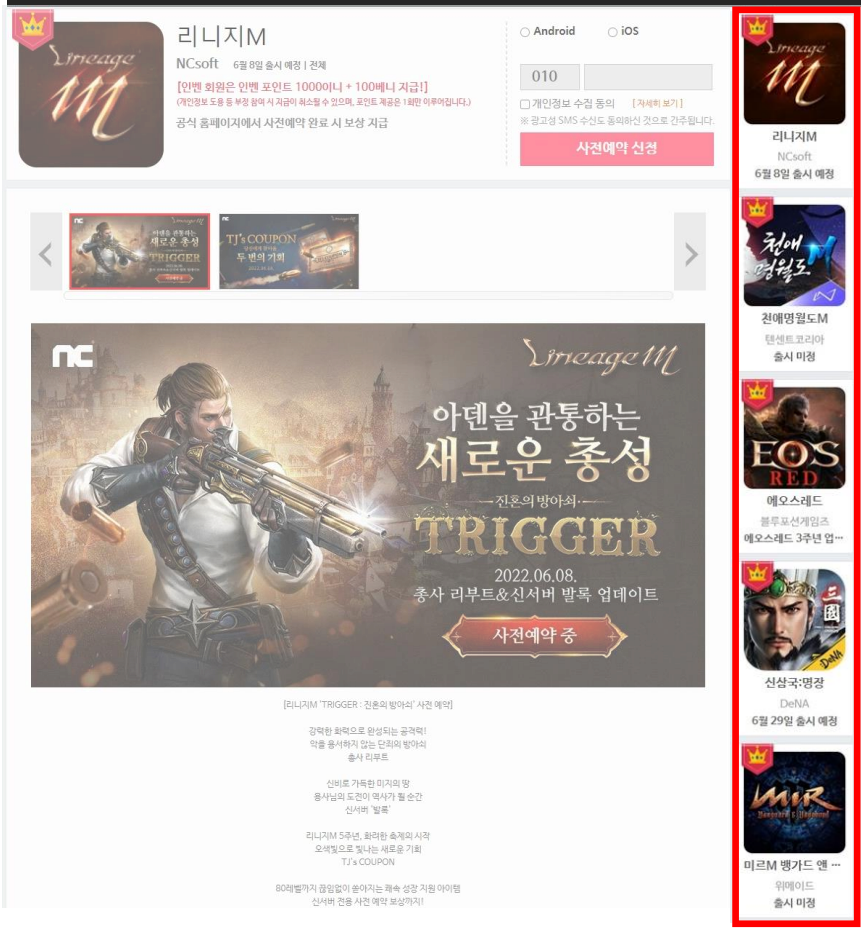

<추천 게임 노출 Mobile 버전>

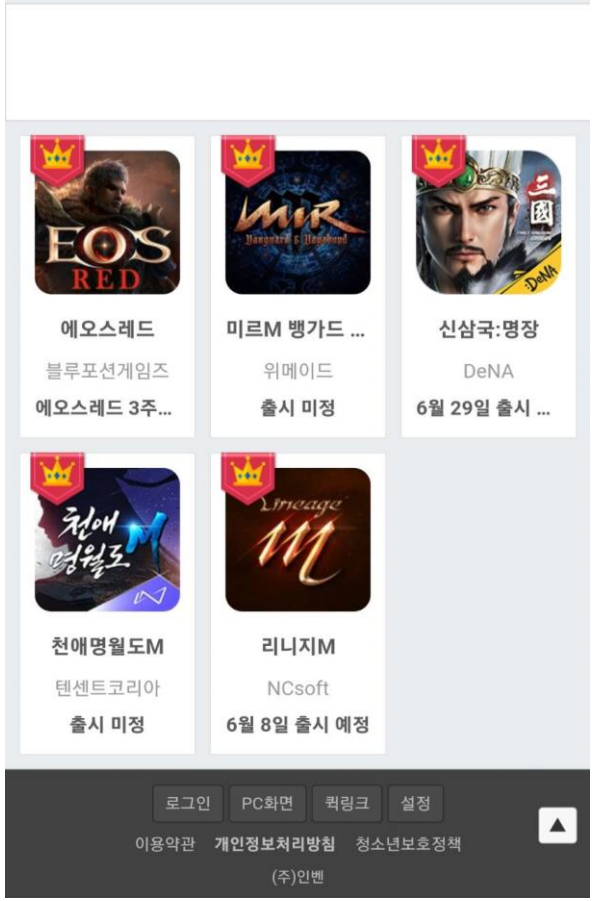

<아이마트 메인 페이지>

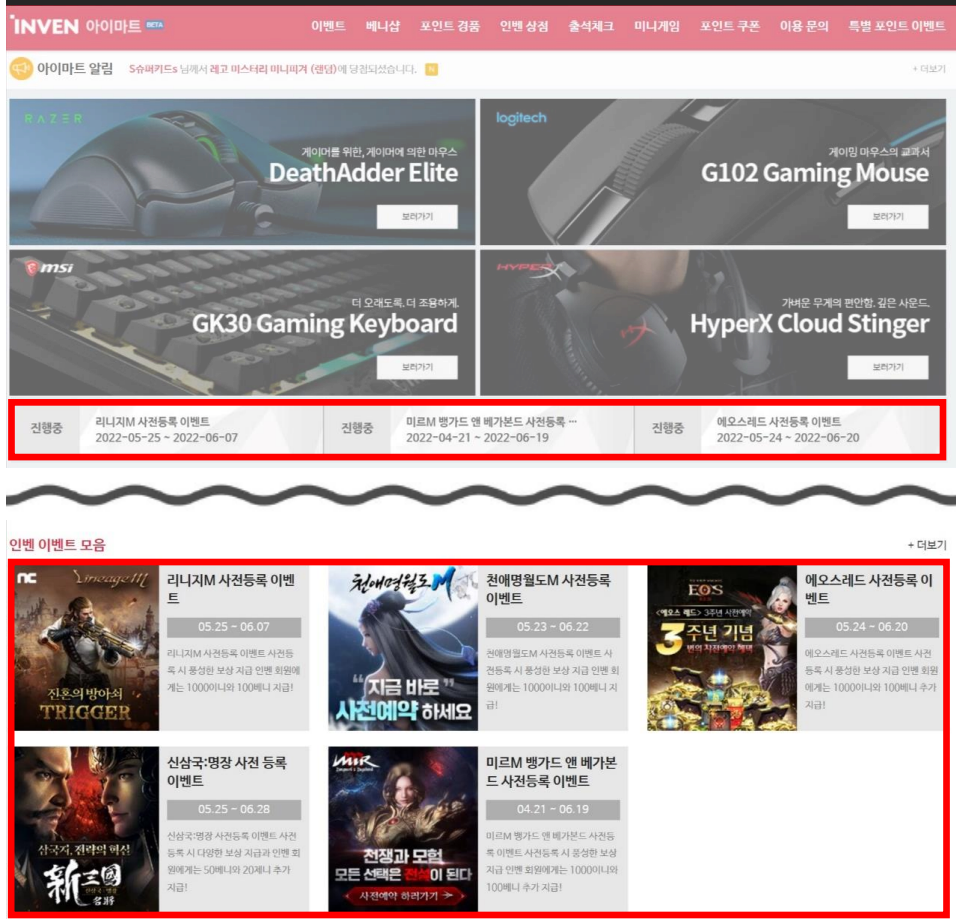

<아이마트 사전등록 이벤트 목록 페이지>

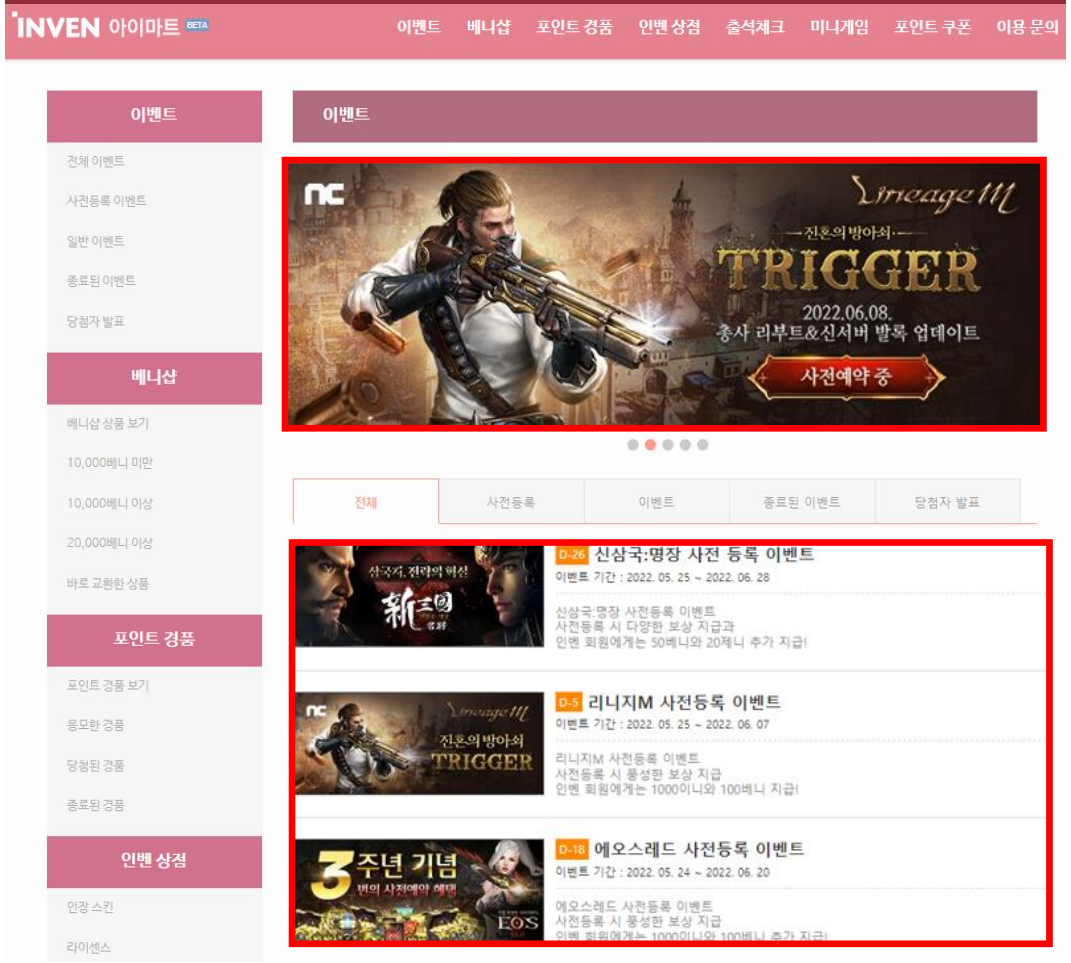

<아이마트 포인트몰>

<모바일 인벤 이벤트탭>

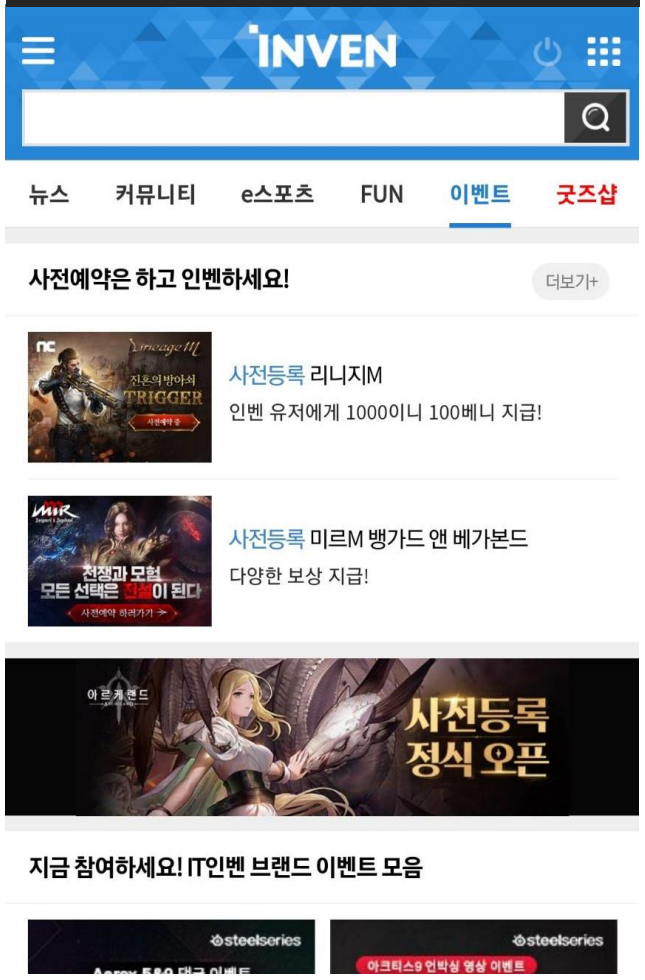

<인벤 메인 중단>

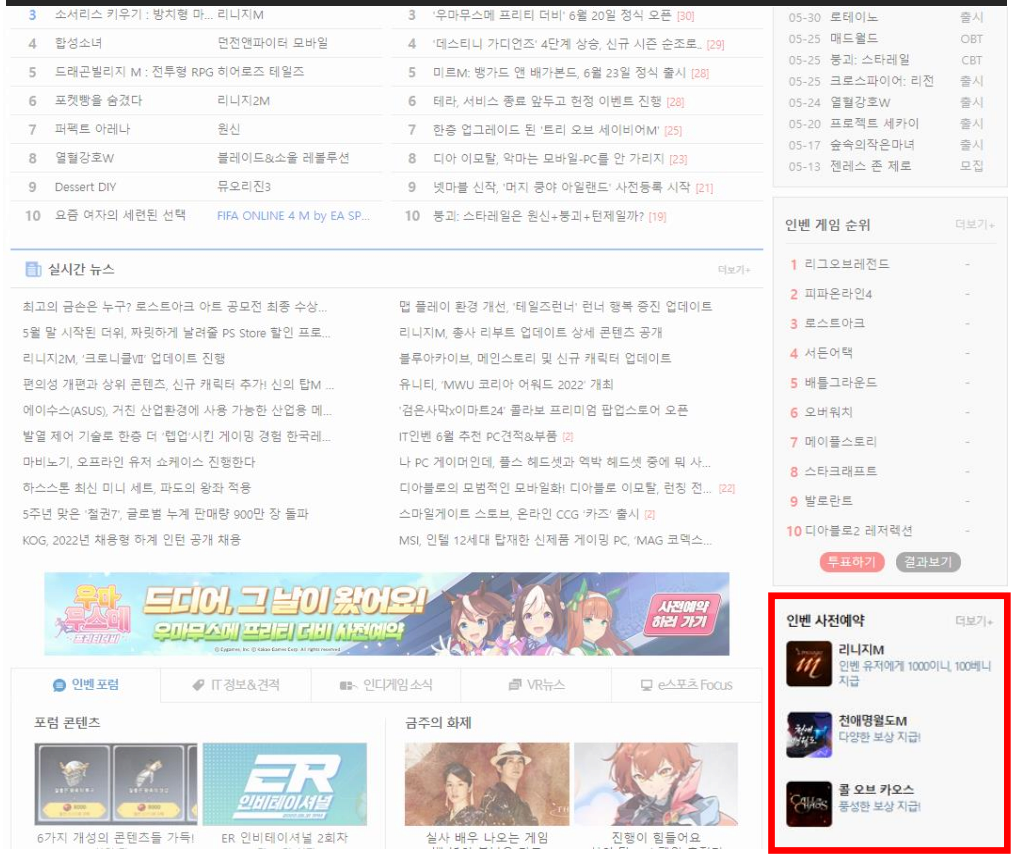

<커뮤니티 메인 중단>

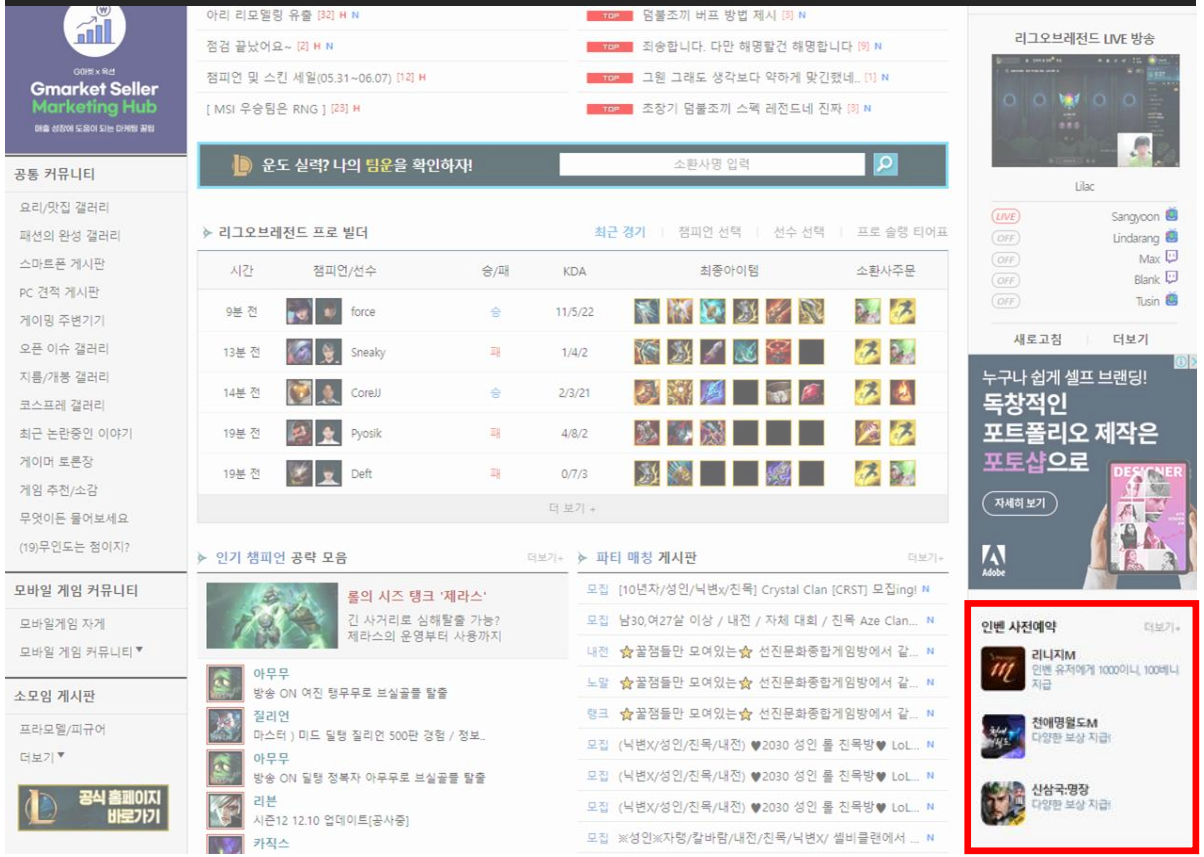

<인벤 메인>

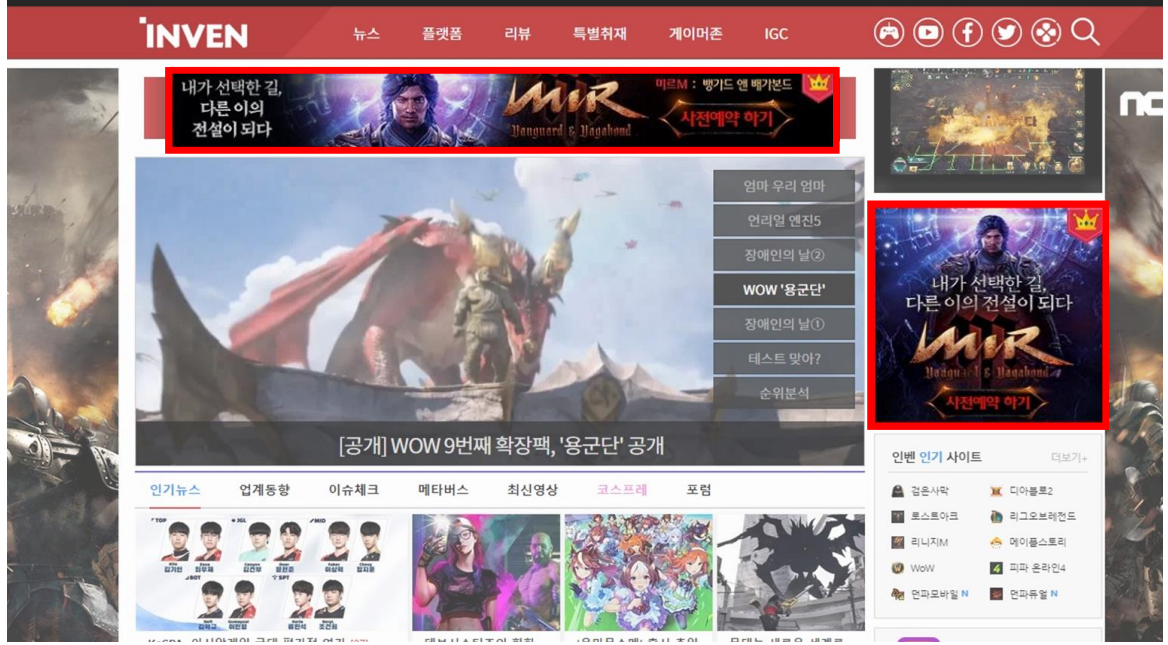

<커뮤니티 메인>

※해당 지면 노출 배너는 인벤 사전예약 모객 수 부스팅을 위한 배너이며,
랜딩은 인벤 사전예약으로 연결됩니다.

<사전예약 메인 출시된게임 노출>

CONTACT US

인벤 분당 오피스

성남시 분당구 구미로9번길 3-4,
한국빌딩 3층 (구미동)

인벤 스튜디오

경기도 성남시 분당구 성남대로 331번길 9-9,
5층, 지하 1층 (정자동, 석우재빌딩)

인벤 가산 오피스

서울특별시 금천구 벚꽃로 244,
907~909호 (가산동, 벽산디지털밸리5차)

사전 예약 문의

사업팀 사업1팀장 **정찬우(Maax)**
Office +82-70-5029-5742
Cell +82-10-7200-3569
e-mail pick@inven.co.kr

사업팀 사업2팀장 **박성진(Sardinn)**
Office +82-70-5029-0312
Cell +82-10-7456-7925
e-mail pick@inven.co.kr

광고 문의

ad@inven.co.kr